РЕГИОНИНЖИНИРИНГ
ХМАО-Югра, г.Сургут, просп. Комсомольский, д.13
Тел.: +7 (3462) 589-700
e-mail: mail@rcces86.ru
www.rcces86.ru



## О динамике цен на бензин автомобильный и ресурсах нефтепродуктов в феврале 2023 года[1)]

В феврале 2023 г. по сравнению с январем 2023 г. индекс потребительских цен на бензин автомобильный составил **99,9%** (по сравнению с декабрем 2022 г. – 99,9%, с февралем 2022 г. –99,8%); индекс цен производителей[2)] – **103,6%** (по сравнению с декабрем 2022 г. – 95,7%, с февралем 2022 г. – 55,9%).

**Динамика потребительских цен и цен производителей на бензин автомобильный и дизельное топливо**

на конец периода, в процентах

| | *Февраль 2023 г. к* | | | *Январь-февраль 2023 г. к январю-февралю 2022 г.* | *Справочно* | | | |
|---|---|---|---|---|---|---|---|---|
| | | | | | *февраль 2022 г. к* | | | *январь-февраль 2022 г. к январю-февралю 2021 г.* |
| | ***январю 2023 г.*** | *декабрю 2022 г.* | *февралю 2022 г.* | | *январю 2022 г.* | *декабрю 2021 г.* | *февралю 2021 г.* | |
| **Индекс потребительских цен** | | | | | | | | |
| на бензин автомобильный | **99,9** | 99,9 | 99,8 | 99,9 | 100,1 | 101,0 | 107,9 | 108,4 |
| в том числе: марки АИ-92 | **99,9** | 99,9 | 99,1 | 99,2 | 100,0 | 100,9 | 107,6 | 108,1 |
| марки АИ-95 | **99,9** | 100,0 | 99,5 | 99,6 | 100,2 | 101,1 | 107,8 | 108,2 |
| марки АИ-98 и выше | **100,0** | 100,0 | 102,4 | 102,6 | 100,3 | 101,2 | 109,6 | 109,9 |
| на дизельное топливо | **99,3** | 100,0 | 106,1 | 107,0 | 101,0 | 102,7 | 112,9 | 112,6 |
| **Индекс цен производителей** | | | | | | | | |
| на бензин автомобильный | **103,6** | 95,7 | 55,9 | 55,4 | 102,0 | 106,0 | 105,3 | 105,9 |
| в том числе: марки от АИ-81 до АИ-92 | **110,9** | 99,3 | 52,6 | 50,9 | 103,3 | 106,0 | 106,3 | 105,7 |
| марки от АИ-93 до АИ-95 | **104,4** | 94,9 | 57,1 | 56,0 | 100,5 | 105,7 | 104,1 | 105,6 |
| марки от АИ-96 до АИ-98 | **92,0** | 94,8 | 58,6 | 62,2 | 103,8 | 107,6 | 105,4 | 106,3 |
| на дизельное топливо | **91,1** | 78,9 | 76,3 | 80,2 | 100,5 | 104,7 | 128,9 | 130,2 |
| **Справочно** **Индекс потребительских цен на товары и услуги** | **100,5** | 101,3 | 111,0 | 111,4 | 101,2 | 102,2 | 109,2 | 108,9 |
| **Индекс цен производителей промышленных товаров** | **100,9** | 100,0 | 92,5 | 93,9 | 104,0 | 104,0 | 123,7 | 123,4 |

В феврале снижение потребительских цен на бензин автомобильный на 0,2% и более отмечалось в 15 субъектах Российской Федерации. Заметнее всего бензин подешевел в Республике Коми – на 3,3%.

Рост цен на бензин автомобильный наблюдался в Красноярском крае, Самарской и Сахалинской областях – на 0,1%.

В Москве за прошедший период цены на бензин автомобильный не изменились, в Санкт-Петербурге – снизились на 0,1%.

В феврале 2023 г. по сравнению с январем цены производителей на бензин автомобильный в среднем стали выше на 3,6%. Он подорожал в 5 субъектах Российской Федерации, занимающихся производством

бензина: в Омской области – на 32,6%, Москве – на 25,6%, Республике Коми – на 11,5%, Нижегородской области – на 11,4%, Пермском крае – на 3,2%. Снижение цен на бензин отмечено в 10 субъектах Российской Федерации. Более всего цены на него снизились в Рязанской области – на 13,4%, Иркутской области – на 9,9%, Саратовской области – на 9,8%, Сахалинской области – на 9,6%. В Астраханской области цены на бензин автомобильный сохранились на уровне января 2023 года.

Потребительские цены на бензин автомобильный в феврале 2023 г. в среднем по Российской Федерации превышали цены производителей в 4,0 раза (в феврале 2022 г. – в 2,2 раза).

В феврале 2023 г. по сравнению с январем цены производителей на нефть увеличились на 5,6% (по сравнению с декабрем 2022 г. снизились на 10,5%), тарифы на ее перекачку трубопроводным транспортом стали выше на 2,9% (по сравнению с декабрем 2022 г. – увеличились на 3,6%).

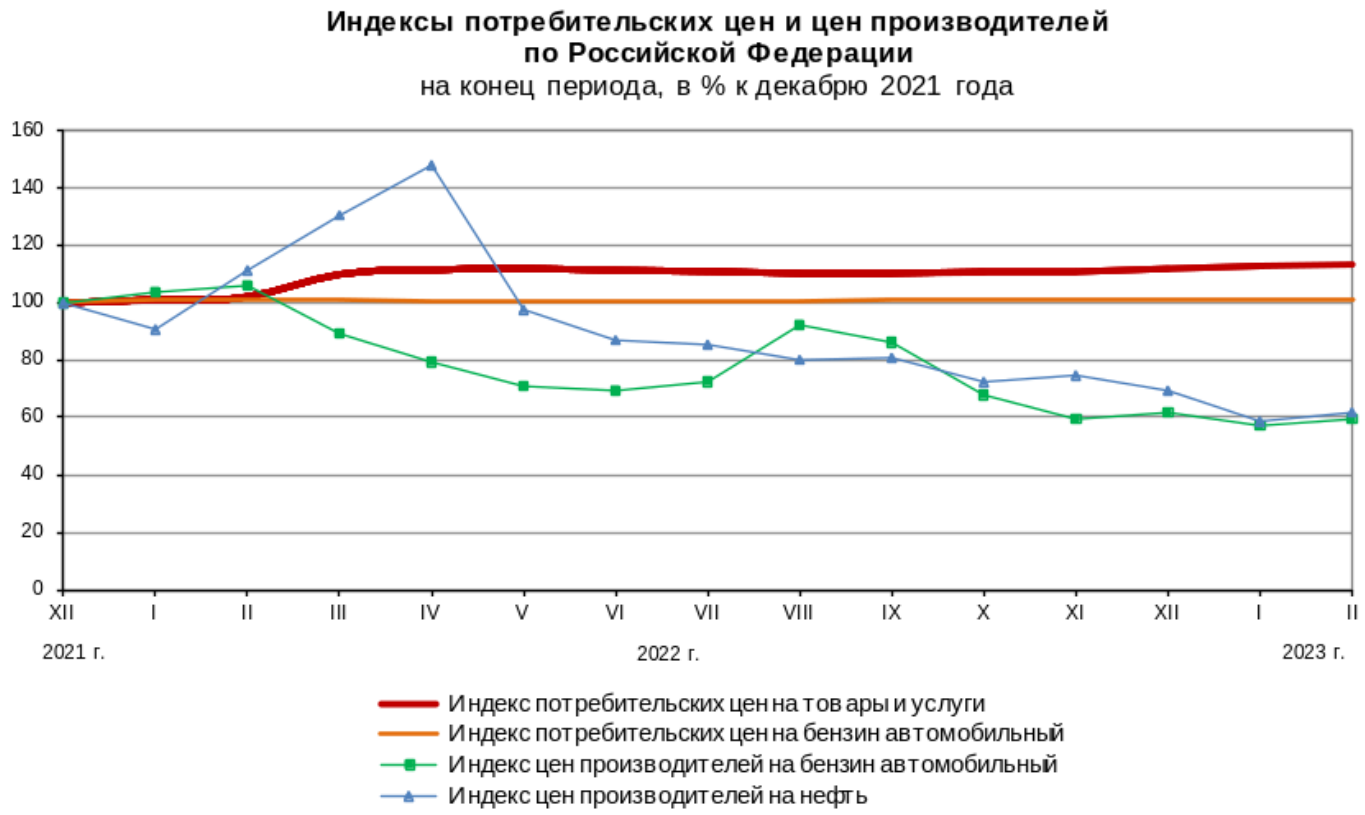


**Данные о добыче нефти, ее переработке и выпуске бензина автомобильного**

| | *Февраль 2023 г.* | *Справочно февраль 2022 г.* |
|---|---|---|
| **Нефть обезвоженная, обессоленная и стабилизированная, включая газовый конденсат**, млн тонн | 42,1 | 42,2 |
| в % к предыдущему месяцу | 91,5 | 90,7 |
| **Нефть, поступившая на переработку** (первичная переработка нефти), млн тонн | 22,2 | 22,6 |
| в % к предыдущему месяцу | 90,2 | 89,4 |
| **Бензин автомобильный**, млн тонн | 3,5 | 3,3 |
| в % к предыдущему месяцу | 91,2 | 93,7 |

РЕГИОНИНЖИНИРИНГ

ХМАО-Югра, г.Сургут, просп. Комсомольский, д.13
Тел.: +7 (3462) 589-700
e-mail: mail@rcces86.ru
www.rcces86.ru



## Соотношение цен производителей на бензин автомобильный и нефть

на конец периода, рублей за тонну

| | *Декабрь 2022 г.* | *Январь 2023 г.* | ***Февраль 2023 г.*** | *Справочно февраль 2022 г.* |
|---|---|---|---|---|
| Цены производителей на: | | | | |
| **бензин автомобильный** | 17692 | 16432 | **17059** | 30828 |
| **нефть** | 23768 | 20209 | **21274** | 39139 |
| Соотношение цен, раз | 0,7 | 0,8 | **0,8** | 0,8 |

## Средние потребительские цены на бензин автомобильный и дизельное топливо в субъектах Российской Федерации в феврале 2023 года

на конец периода, рублей за литр

| | *Бензин автомобильный* | *В том числе марки* | | | *Дизельное топливо* |
|---|---|---|---|---|---|
| | | *АИ-92* | *АИ-95* | *АИ-98 и выше* | |
| **Российская Федерация[1)]** | **50,86** | **47,14** | **51,39** | **61,58** | **58,54** |
| **Центральный федеральный округ** | **51,44** | **47,29** | **52,21** | **62,18** | **57,06** |
| Белгородская область | 51,55 | 47,87 | 51,73 | 59,46 | 56,76 |
| Брянская область | 50,30 | 46,49 | 50,64 | 60,25 | 54,77 |
| Владимирская область | 49,30 | 46,63 | 50,89 | 59,04 | 57,62 |
| Воронежская область | 51,91 | 47,78 | 52,15 | 60,68 | 54,60 |
| Ивановская область | 49,69 | 46,75 | 48,71 | 58,31 | 56,04 |
| Калужская область | 49,38 | 45,46 | 48,74 | 59,56 | 55,86 |
| Костромская область | 49,22 | 46,37 | 49,46 | 59,80 | 58,34 |
| Курская область | 49,07 | 45,73 | 50,28 | 59,30 | 55,91 |
| Липецкая область | 49,07 | 46,58 | 51,02 | 61,88 | 55,65 |
| Московская область | 51,67 | 46,70 | 51,55 | 61,70 | 57,33 |
| Орловская область | 50,91 | 46,96 | 50,90 | 59,90 | 54,95 |
| Рязанская область | 48,33 | 46,34 | 49,79 | 64,83 | 56,35 |
| Смоленская область | 51,25 | 47,08 | 51,14 | 61,58 | 55,52 |
| Тамбовская область | 49,79 | 47,22 | 51,00 | 58,62 | 55,39 |
| Тверская область | 49,71 | 47,21 | 50,51 | 62,96 | 58,23 |
| Тульская область | 51,48 | 47,02 | 51,60 | 61,27 | 57,17 |
| Ярославская область | 49,35 | 45,26 | 49,03 | 58,97 | 56,81 |
| г. Москва | 52,78 | 47,68 | 53,31 | 63,10 | 58,69 |
| **Северо-Западный федеральный округ** | **51,48** | **47,93** | **52,13** | **62,64** | **60,34** |
| Республика Карелия | 49,66 | 48,00 | 51,27 | 62,58 | 61,47 |
| Республика Коми | 44,94 | 42,93 | 46,90 | 61,02 | 60,43 |
| Архангельская область | 50,06 | 48,16 | 52,37 | 61,22 | 61,39 |
| в том числе Ненецкий авт. округ | 51,94 | 50,44 | 55,88 | ... | 63,34 |
| Архангельская область без авт. округа | 49,97 | 48,02 | 52,25 | 61,22 | 61,35 |
| Вологодская область | 51,10 | 47,69 | 51,06 | 58,84 | 60,31 |
| Калининградская область | 54,13 | 50,54 | 53,66 | 63,19 | 56,84 |
| Ленинградская область | 52,09 | 47,69 | 51,78 | 62,69 | 59,31 |
| Мурманская область | 53,90 | 50,53 | 53,84 | 63,65 | 65,34 |
| Новгородская область | 51,49 | 47,38 | 51,01 | 61,84 | 59,42 |
| Псковская область | 51,61 | 47,69 | 51,07 | 61,57 | 59,54 |
| г. Санкт-Петербург | 52,56 | 48,03 | 52,48 | 63,01 | 59,35 |
| **Южный федеральный округ** | **52,13** | **48,15** | **53,36** | **61,92** | **56,07** |
| Республика Адыгея | 55,45 | 48,98 | 54,56 | 63,59 | 55,62 |

| | | | | | |
|---|---|---|---|---|---|
| Республика Калмыкия | 50,42 | 47,52 | 52,36 | 60,67 | 54,98 |
| Республика Крым | 54,74 | 51,09 | 56,32 | 66,14 | 58,18 |
| Краснодарский край | 52,17 | 47,83 | 53,07 | 62,29 | 54,78 |
| Астраханская область | 50,80 | 48,64 | 52,81 | 60,46 | 56,64 |
| Волгоградская область | 51,49 | 47,99 | 53,28 | 59,81 | 56,85 |
| Ростовская область | 52,14 | 47,67 | 53,09 | 61,46 | 55,49 |
| г. Севастополь | 55,29 | 50,94 | 56,38 | 65,29 | 58,95 |
| **Северо-Кавказский федеральный округ** | **51,76** | **48,04** | **51,64** | **60,92** | **52,70** |
| Республика Дагестан | 49,81 | 46,54 | 48,92 | 58,90 | 51,42 |
| Республика Ингушетия | 51,55 | 48,22 | 50,16 | 61,15 | 52,85 |
| Кабардино-Балкарская Республика | 53,26 | 47,49 | 51,67 | 61,37 | 52,95 |
| Карачаево-Черкесская Республика | 52,39 | 47,63 | 52,14 | 63,59 | 54,79 |
| Республика Северная Осетия-Алания | 50,80 | 47,67 | 51,38 | 59,67 | 53,18 |
| Чеченская Республика | 52,49 | 49,50 | 51,74 | 60,97 | 51,55 |
| Ставропольский край | 52,02 | 48,66 | 53,58 | 63,40 | 56,44 |
| **Приволжский федеральный округ** | **49,60** | **46,52** | **50,42** | **60,32** | **57,25** |
| Республика Башкортостан | 48,88 | 46,78 | 50,10 | 59,08 | 57,59 |
| Республика Марий Эл | 47,45 | 45,14 | 48,77 | 60,62 | 55,16 |
| Республика Мордовия | 48,76 | 46,38 | 50,79 | 58,99 | 55,92 |
| Республика Татарстан | 47,73 | 45,98 | 49,53 | 60,77 | 54,58 |
| Удмуртская Республика | 51,08 | 47,06 | 51,03 | 60,30 | 58,64 |
| Чувашская Республика | 49,43 | 46,40 | 50,32 | 60,29 | 56,23 |
| Пермский край | 51,18 | 46,76 | 50,84 | 61,65 | 60,24 |
| Кировская область | 48,75 | 45,66 | 49,96 | 61,57 | 59,31 |
| Нижегородская область | 50,81 | 47,48 | 51,60 | 59,78 | 56,23 |
| Оренбургская область | 49,63 | 46,72 | 50,32 | 59,26 | 58,42 |
| Пензенская область | 50,58 | 47,10 | 50,52 | 60,59 | 57,32 |
| Самарская область | 50,08 | 45,65 | 49,92 | 60,44 | 57,15 |
| Саратовская область | 48,98 | 47,24 | 51,15 | 59,64 | 57,28 |
| Ульяновская область | 50,12 | 46,12 | 49,73 | 61,27 | 56,21 |
| **Уральский федеральный округ** | **49,20** | **44,84** | **48,88** | **60,71** | **61,21** |
| Курганская область | 47,25 | 44,09 | 48,38 | 59,58 | 58,52 |
| Свердловская область | 50,83 | 46,71 | 50,35 | 61,08 | 59,39 |
| Тюменская область | 49,15 | 44,25 | 48,52 | 60,88 | 64,90 |
| в том числе:<br>Ханты-Мансийский авт. округ – Югра | 49,31 | 44,31 | 48,86 | 60,72 | 63,77 |
| Ямало-Ненецкий авт. округ | 46,15 | 40,72 | 44,49 | 60,65 | 66,12 |
| Тюменская область без авт. округов | 50,80 | 46,29 | 50,63 | 61,26 | 59,68 |
| Челябинская область | 48,24 | 43,47 | 47,59 | 60,08 | 58,67 |
| **Сибирский федеральный округ** | **48,77** | **45,64** | **48,83** | **60,40** | **62,95** |
| Республика Алтай | 50,19 | 46,76 | 49,23 | 67,00 | 62,64 |
| Республика Тыва | 49,16 | 45,20 | 47,88 | 60,55 | 69,27 |
| Республика Хакасия | 48,80 | 45,82 | 48,99 | 61,16 | 61,70 |
| Алтайский край | 45,90 | 44,72 | 46,87 | 58,72 | 60,46 |
| Красноярский край | 49,61 | 46,21 | 49,71 | 62,95 | 64,58 |
| Иркутская область | 51,69 | 47,99 | 50,67 | 61,97 | 64,03 |
| Кемеровская область | 48,91 | 44,57 | 48,44 | 59,43 | 60,50 |
| Новосибирская область | 47,61 | 45,81 | 49,02 | 59,73 | 62,25 |
| Омская область | 49,32 | 44,91 | 48,86 | 61,12 | 58,19 |
| Томская область | 47,62 | 44,95 | 47,50 | 54,93 | 61,91 |

| | | | | | |
|---|---|---|---|---|---|
| **Дальневосточный федеральный округ** | **53,00** | **50,49** | **52,81** | **60,63** | **68,24** |
| Республика Бурятия | 51,62 | 47,95 | 50,61 | 61,02 | 63,00 |
| Республика Саха (Якутия) | 58,82 | 56,75 | 57,26 | 62,36 | 76,98 |
| Забайкальский край | 55,01 | 51,25 | 54,51 | 64,23 | 69,75 |
| Камчатский край | 57,43 | 55,99 | 58,35 | 61,43 | 70,35 |
| Приморский край | 51,65 | 49,53 | 50,63 | 58,34 | 63,41 |
| Хабаровский край | 51,96 | 49,48 | 51,62 | 58,24 | 62,96 |
| Амурская область | 51,84 | 49,07 | 51,97 | 61,28 | 64,66 |
| Магаданская область | 57,27 | 57,90 | 55,82 | ... | 80,98 |
| Сахалинская область | 59,75 | 55,47 | 58,25 | 72,02 | 77,33 |
| Еврейская авт. область | 52,14 | 50,03 | 52,17 | 56,85 | 66,53 |
| Чукотский авт. округ | 64,17 | 63,00 | 66,00 | ... | 65,00 |

*1) Средняя потребительская цена по Российской Федерации формируется как средневзвешенная величина с учетом ежегодно актуализируемой доли объема потребления бензина и дизельного топлива в субъектах Российской Федерации.*

**Средние цены производителей на бензин автомобильный и дизельное топливо в феврале 2023 года**

на конец периода, рублей за литр

| | *Бензин автомо-бильный* | *В том числе марки* | | | *Дизельное топливо* | *Справочно нефть* |
|---|---|---|---|---|---|---|
| | | *от АИ-81 до АИ-92* | *от АИ-93 до АИ-95* | *от АИ-96 до АИ-98* | | |
| **Российская Федерация** | **12,79** | **11,91** | **12,77** | **14,09** | **24,52** | **18,30** |
| Центральный федеральный округ | 13,47 | 13,52 | 13,25 | 13,85 | 22,45 | ... |
| Северо-Западный федеральный округ | 12,77 | 11,49 | 11,64 | 14,55 | 29,32 | 16,37 |
| Южный федеральный округ | 14,17 | ... | 12,40 | 15,12 | 21,63 | 17,61 |
| Северо-Кавказский федеральный округ | ... | ... | ... | ... | ... | 18,78 |
| Приволжский федеральный округ | 12,35 | 11,05 | 12,75 | 13,37 | 24,15 | 15,87 |
| Уральский федеральный округ | 10,06 | 12,34 | 9,47 | 13,70 | 27,23 | 17,08 |
| Сибирский федеральный округ | 13,39 | 12,35 | 14,21 | 16,40 | 26,41 | 25,38 |
| Дальневосточный федеральный округ | 24,03 | 24,03 | ... | ... | ... | 30,21 |

*1) Без учета статистической информации по Донецкой Народной Республике, Луганской Народной Республике, Запорожской и Херсонской областям.*
*2) Здесь и далее приводится информация о средних ценах и индексах цен производителей (без НДС, акциза и других налогов, не входящих в себестоимость) на товары, предназначенные для реализации на внутреннем рынке.*